

OPEN CAMPUS 2016

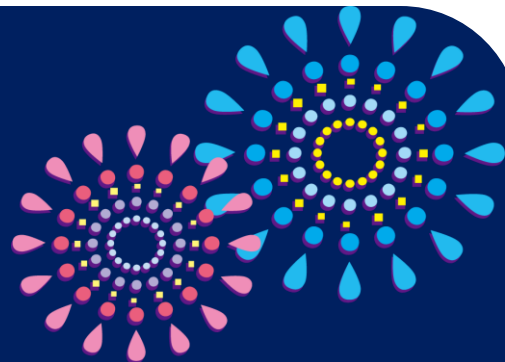

今年も熱いNIMS!!

～夏のオープンキャンパスに行こう!～

■受付9:30～

■選べる2つのお申込方法!

①受付票をダウンロードして当日持参(2ページへ)

②当日、受付で受付票に記入

※①を選択していただくと当日スムーズにご案内ができます

7.31 (sun)

10:00～15:00

イベント情報

①医療・基礎教育科とは??

聞かなきゃ損?!

本学の特徴の1つである学修支援について説明します!

②入試対策講座【小論文・面接】

AO入試検討中の方必見!

注意点やポイントなど、小論文と面接の対策を行います。

現場の作業療法士が
ご案内します!!

③作業療法学専攻体験コーナー

埼玉県作業療法士会とのコラボ企画!!現場で働く作業療法士から話を聞いてみよう!

●学科・専攻ガイダンス

●入試説明会

●体験コーナー

●課外活動紹介

●総合ガイダンス

●個別相談コーナー

AO入試ガイダンス(エントリー)同時開催!



日本医療科学大学

Nihon Institute of Medical Science

【保健医療科学部】

- 診療放射線学科
- リハビリテーション学科 理学療法学専攻
- リハビリテーション学科 作業療法学専攻
- 看護学科
- 臨床工学科

お問い合わせ先

Contact

本学へのアクセス

Access

〒350-0435 埼玉県入間郡毛呂山町下川原1276

Tel:049-230-5000 (入試課・広報課直通)

平日9:00～17:00

HP <http://www.nims.ac.jp>



※東武越生線「川角駅」下車 徒歩約10分
※関越自動車道 鶴ヶ島インターから約20分
圏央道 圏央鶴ヶ島インターから約20分
当日は駐車場もございます。

①こちらの受付票を印刷して
持参してください。

OPEN CAMPUS 受付票(HP)

*項目にご記入の上、オープンキャンパス受付にご提出下さい。



氏名	フリガナ	性別	<input type="checkbox"/> 男
			<input type="checkbox"/> 女
現住所	〒(-) 都 道 府 県		
TEL	()	参加回数	初参加・()回目
メールアドレス			
高校名	都 道 府 県 立 市 私	<input type="checkbox"/> ()年 高等学校	<input type="checkbox"/> 既卒 <input type="checkbox"/> 社会人(歳)
志望 学科・専攻	<input type="checkbox"/> 診療放射線学科 <input type="checkbox"/> 理学療法学専攻 <input type="checkbox"/> 看護学科 <input type="checkbox"/> 作業療法学専攻 <input type="checkbox"/> 臨床工学科		
Q.本日は保護者同伴ですか		<input type="checkbox"/> 同伴	<input type="checkbox"/> 同伴でない

個人情報に関する取扱について

お知らせいただいた住所・氏名・その他の個人情報は、学校見学会など本学からのイベント通知・学校案内等の発送業務・その他統計資料作成を行う為に利用致します。これらについては、個人情報保護法規定に則し行います。申込みをされた方の個人情報は本学が明示する用途に限り使用します。他の目的に利用することはありません。

保健医療学部：診療放射線学科

リハビリテーション学科(理学療法学専攻・作業療法学専攻)

看護学科

臨床工学科

お問い合わせ先

〒350-0435 埼玉県入間郡毛呂山町下川原1276

Tel:049-230-5000(入試広報課直通)

平日9:00~17:00



日本医療科学大学
Nihon Institute of Medical Science